Družstevní 5

vnitroblok

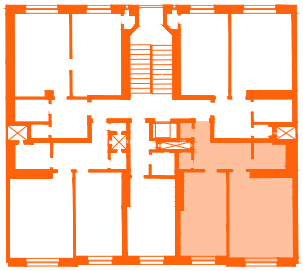

ulice Družstevní

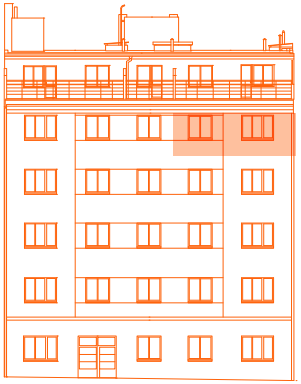

jižní fasáda

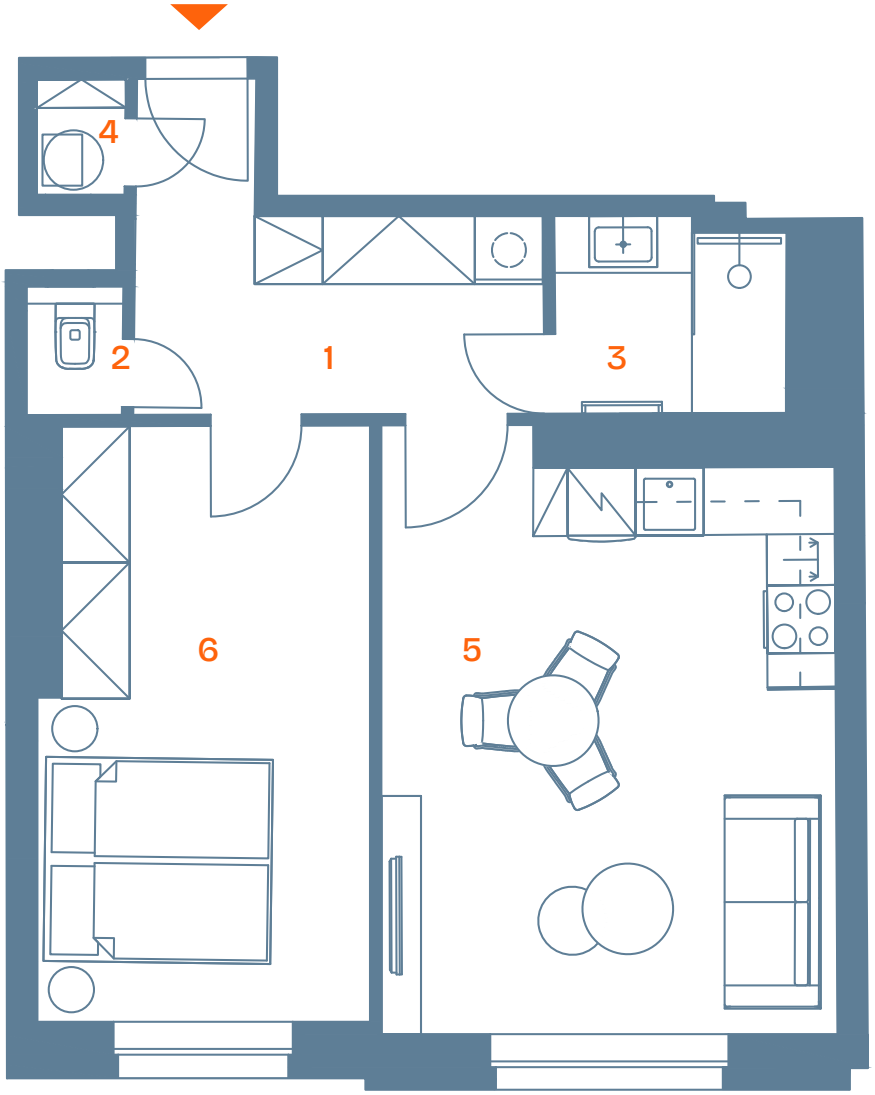

Byt č. 52

5. NP **2+kk** **54,8 m²**

ID nemovitosti	DRU52
Vlastnictví	osobní
Orientace	jih
Stav při předání	před rekonstrukcí
Parkovací stání	ne

01	Chodba	7,6 m²
02	WC	1,0 m²
03	Koupelna	3,4 m²
04	Komora	0,8 m²
05	Pokoj + kk	20,5 m²
06	Pokoj	15,2 m²
	Svislé konstrukce	3,1 m²
	Sklep	3,2 m²
	Podlahová plocha	**54,8 m²**
	Celková plocha	**54,8 m²**

0 2

Poznámka: Podlahová plocha jednotky je vypočtena dle vyhlášky č. 366/2013 Sb., v platném znění. Plochy jednotlivých místností jsou pouze orientační. Dispozice mohou vizualizovat možný budoucí stav, přesné parametry jsou specifikovány v příslušné smluvní dokumentaci. Vyobrazené vybavení nemusí být součástí dodávky. Developer si vyhrazuje právo na drobné úpravy. Případná změna dispozice nebo materiálů podléhá splnění obecně závazných stavebních a právních předpisů.

by PSN

prodej@psn.cz
+420 725 773 773
druzstevni5.cz

Družstevní 5

courtyard

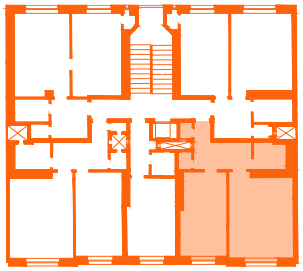

Družstevní Street

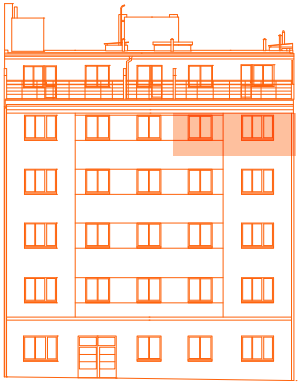

south facade

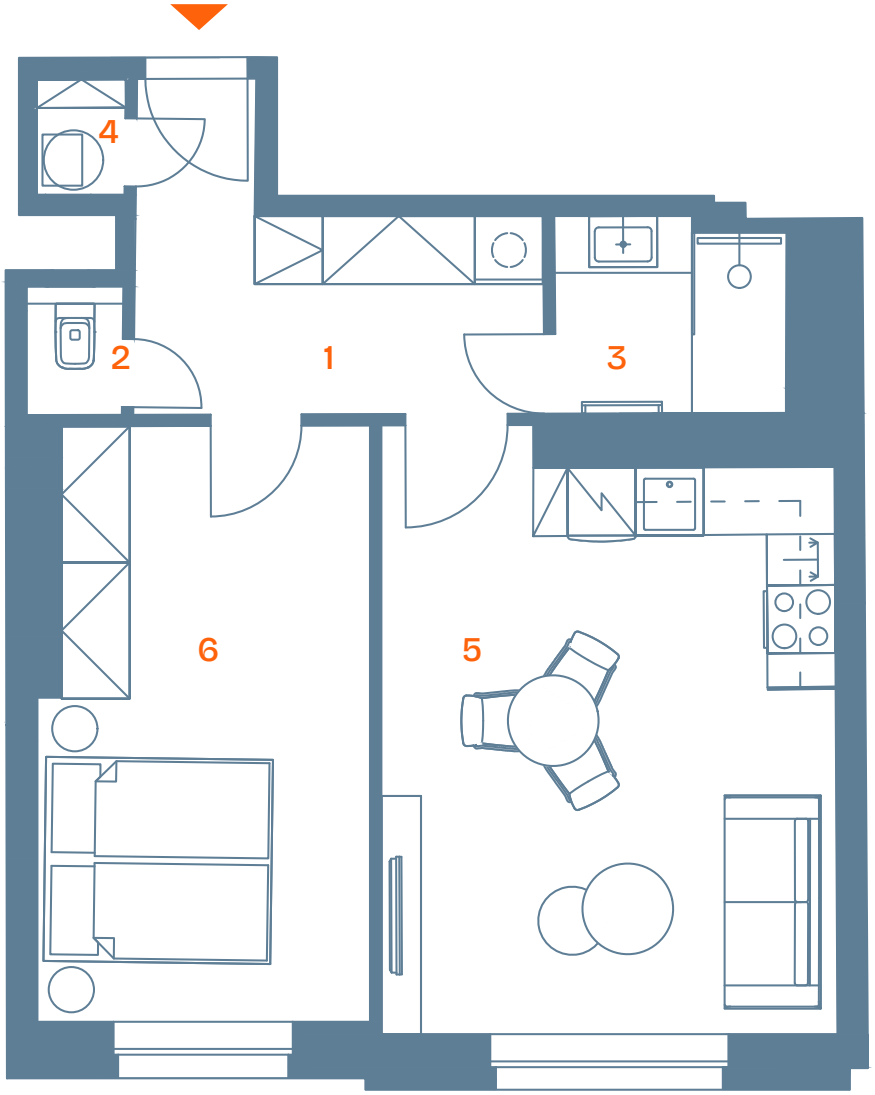

Residential Unit No. 52

4F **2+kk** **54,8 m²**

Property ID	DRU52
Ownership	personal
Orientation	south
Condition at handover	shell & core
Parking space	none

01	Hallway	7,6 m²
02	WC	1,0 m²
03	Bathroom	3,4 m²
04	Storage	0,8 m²
05	Room + kitchenette	20,5 m²
06	Room	15,2 m²
	Vertical structures	3,1 m²
	Cellar	3,2 m²
	Floor area	**54,8 m²**
	Overall area	**54,8 m²**

0 2

Note: The floor area of the unit is calculated according to the decree No. 366/2013 Sb. The areas of the individual rooms are approximate only. The layouts may visualize a possible future state, the exact specifications are defined in the contractual documentation. The depicted furnishings may not be included in the delivery. The developer reserves the right to make minor modifications. Any changes to the layout or materials comply with generally binding construction and legal regulations.

by PSN

prodej@psn.cz
+420 725 773 773
druzstevni5.cz